

## ITINERARIO 15 - Itinerari termali - Sud Italia “Quando la salute sgorga da antichi vulcani” Itinerario ad Agnano Terme, Pozzuoli e Posillipo

### Itinerario di viaggio

*Cuma* e l'antra della Sibilla, il *Lago d'Averno* e le porte dell'Ade, *Capo Miseno* ed Enea: le terre che si estendono fra **Pozzuoli**, **Napoli** e **Posillipo**, di fronte alle meravigliose *isole di Procida* e *Ischia*, sono luoghi di miti e di leggende. Anche in tempi moderni, tuttavia, l'aspra e affascinante natura dei *Campi Flegrei*, plasmata da miriadi di vulcani ora spenti (ma non del tutto “dormienti”) rende queste mete uniche in Italia. Sono tantissimi i crateri che punteggiano la regione: in uno di questi sorge **Agnano**, con le sue terme già note al tempo dei Romani, e in un altro, poco lontano, la straordinaria **Riserva Naturale degli Astroni**.

### Posti da visitare

**Agnano Terme** (NA) sorge appena oltre i confini del capoluogo campano. È sede del celebre *Ippodromo di Agnano*, il quale occupa gran parte della piana ricavata dal prosciugamento di un antico lago. Da non perdere è la *Grotta del Cane*, citata anche da Wolfgang Goethe nel suo “Viaggio in Italia”: qui si accumulano vapore acqueo e anidride carbonica emessi come conseguenza della mai sopita attività vulcanica del sottosuolo. La stessa caratteristica ha favorito la nascita di terme romane, di cui oggi rimangono grandiose vestigia accanto allo stabilimento più moderno. 72 sono le sorgenti delle acque di Agnano, di temperatura compresa fra 20 e 80°C. Ma la vera specificità di questo luogo sono le emissioni gassose, ricche di idrogeno solforato, che consentono “bagni secchi” o “sudatori” all'interno di *grotte artificiali*, molto efficaci nella cura delle malattie respiratorie o della pelle. Queste particolari “abluzioni” sono rappresentate nella vicina miniatura di Pietro da Eboli, risalente al XIII Secolo. Si può usufruire dei trattamenti termali tradizionali (bagni, fanghi e così via) in un elegante *stabilimento liberty* eretto all'inizio del Novecento, a cui si affiancano un centro di cura per le vasculopatie periferiche e la *Day Spa Salus per Aquam*.

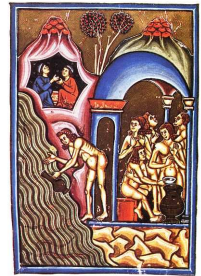

**Pozzuoli** (NA) è universalmente nota per la sua *Solfatara* (vd. immagine a fianco): si tratta di un antico cratere vulcanico ancora attivo, ma in stato di quiescenza, caratterizzato da un'intensa attività - che si protrae ormai da due millenni - di fumarole d'anidride solforosa e di getti di fango bollente. Una delle poche città al mondo a possedere due anfiteatri romani - l'*Anfiteatro Flavio*, edificato sotto Nerone, e l'*Anfiteatro Minore* - Pozzuoli custodisce anche un *Macellum*, mercato romano del I-II Secolo d.C., a lungo ritenuto erroneamente il *Tempio di Serapide*, e un

*Santuario*, presso il luogo in cui San Gennaro subì il martirio.

**Posillipo** (NA) è un quartiere del capoluogo partenopeo, dove è presente il famoso *Pino di Napoli*. L'albero, che da sempre caratterizza le cartoline con la veduta della città e del Vesuvio, è stato ripiantato nel 1995 da Legambiente, dopo l'abbattimento del pino originale e “storico” resosi necessario a causa di una malattia. Da visitare ci sono le *Chiese di Sant'Antonio* (1642) e di *Santa Maria del Faro* - del XIII Secolo, ma restaurata nel Settecento - il pittoresco *porticciolo di Marechiaro*, il *Parco della tomba di Virgilio* e la neoclassica *Villa Rosebery*.



### Altre attrattive

La **Riserva Naturale Cratere degli Astroni** (NA), un tempo terreno di caccia dei Borboni. Luogo selvaggio, è caratterizzato da boschi incontaminati, paludi e macchia mediterranea.

### Da non perdere

Napoli (NA), 31/10/2011, **Halloween Napoletano - cena spettacolo**

Scisciano (NA), dall'11 al 13/11/2011, **Sagra della P'zzett e Vin Cuott'**, dolce della tradizione contadina

Sant'Anastasia (NA), dal 2 al 4/12/2011, **Sagra del Capretto Anastasiano**

### Dove sostare

**Agnano Terme** (NA), **area camper c/o stabilimento termale, vicino all'ippodromo**. Posti riservati a chi usufruisce di un trattamento termale. Tariffe da 7 euro per 24 ore. Possibilità di carico acqua, scarico



pozzetto, allacciamento elettrico, impianto d'illuminazione, servizi igienici. Coordinate GPS: N 40.492967 - E 14.101733. Tel. 081.618.92.09.

**Bacoli (NA), area sosta camper Sea Oasi Village** (Località Fusaro, via Strada Romana). Tariffe da 15 euro per 24 ore in bassa stagione, da 18 euro per 24 ore in alta stagione, con 0,50 euro aggiuntive per la doccia calda. Possibilità di carico acqua, scarico cassetta WC e pozzetto, allacciamento elettrico, servizi igienici con docce, impianto d'illuminazione, bar, ristorazione, ingresso controllato, servizio navetta, fermata autobus nelle vicinanze, Wi-Fi. Coordinate GPS: N 40.821944 - E 14.047916 . Tel: 081.86.89.313 - 333.566.67.74.

### **Per ulteriori informazioni**

*EPT Napoli*

*Piazza dei Martiri, 58*

*Tel. 081.410.72.11*

*Fax 081.401.961*

*E-mail [informazionituristiche@eptnapoli.info](mailto:informazionituristiche@eptnapoli.info)*

*Sito web [www.eptnapoli.info](http://www.eptnapoli.info)*

### **Terme in camper: indirizzi, numeri utili e sconti**

AGNANO THERMAE S.p.A.

Località: Agnano Terme (NA) - via Agnano Astroni, 24

Sconti convenzionati e trattamenti scontabili solo sui servizi indicati:

-Sconto del 15% sulla tariffa di 35 Euro per Ingresso al Day Spa Termale (percorso benessere di 90 minuti con piscina termale interna con idromassaggio, saune a calore secco naturale da 40° a 70°, area relax, tisane, accappatoio, telo, cuffia). Accesso vietato ai minori di anni 18.

-Sconto del 15% per ingresso al nuovo parco termale (percorso intera giornata con 2 piscine termali esterne per un totale di 500 mq, 4 vasche interne con idromassaggio, area solarium con lettini e sdraio, accappatoio, telo, cuffia). Accesso consentito ai ragazzi di età superiore ai 12 anni.

-Sconti del 15% su Euro 25 adulti. Su Euro 12 dai 12 ai 18 anni.

Tel: 081.762.21.80

Referente: Gianmarco NASTI [manager@hoteltermagnano.com](mailto:manager@hoteltermagnano.com)

### **Avvertenze**

**Si ricorda che il coupon è utilizzabile fino al 6 gennaio 2012.**

**Si consiglia vivamente di mettersi in contatto con lo stabilimento termale prima di intraprendere il viaggio, telefonando al numero sopra indicato.**